

Ley de prevención y Control Integrados de la contaminación (LPCIC)

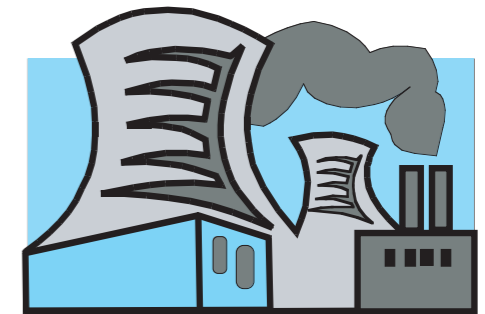

PREVENIR la
CONTAMINACIÓN
generada por la
ACTIVIDAD INDUSTRIAL
MEJORA TUS CONDICIONES DE TRABAJO
Y PARTICIPA DE FORMA ACTIVA EN LA
PROTECCIÓN DEL MEDIO AMBIENTE

Ante cualquier duda
llámanos

ASESORAMIENTO EN SALUD LABORAL Y MEDIO AMBIENTE

Lope de Vega, 38 - 2ª y 3ª Planta
28014 Madrid

Tfnos: 91 536 52 12 – 87 24

E-mail: plandirector@usmr.ccoo.es

Más información en:

www.ecoinformas.com
www.istas.net

ESTRATEGIAS DE INTERVENCIÓN

Para proteger tu salud en el trabajo y mejorar de forma continua el medio ambiente en tu empresa es necesaria la **máxima participación**.

Los PASOS para planificar la intervención son:

- **Detectar** e **identificar** situaciones de riesgo ambientales y laborales, definir las y averiguar el origen de sus causas.
- **Estudiarlas** en profundidad consultando fuentes, preguntando a tus compañeros, asesorándote en el sindicato,...
- Proponer **alternativas** válidas y viables.
- **Negociar** las propuestas en el seno del Comité de Seguridad y Salud o en los Comités medioambientales. Establecer orden de prioridades: evitar riesgos, reducirlos o minimizarlos, controlar las consecuencias.
- **Evaluar** el cumplimiento de los objetivos marcados y replantear nuevas alternativas.

IMPLANTAR BUENAS PRÁCTICAS

- Proponer cambios en el **diseño** de máquinas, equipos o instalaciones que reduzcan emisiones y considerar las Mejores Técnicas Disponibles en la **adquisición** de nuevas tecnologías.
- Cambios en el uso de **sustancias** peligrosas.
- Cambios en los **comportamientos** individuales.
- Modificaciones en la **organización** del trabajo.
- **Información y formación** continua para todos los trabajadores y trabajadoras.

CC.OO. de Madrid

C/ Lope de Vega 38. 28014 Madrid •

Tel.: 91 536 52 33 y 91 536 53 15 • Fax: 91 536 52 34
afiliacion@usmr.ccoo.es • www.ccoomadrid.es

CCOO

**Más fuertes
mas seguros**

Únete al mejor equipo

Afiliate a
CCOO

ficha de afiliación

un n s n c i m r r n

¿QUÉ es la LPCIC?

La **Ley de prevención y control integrado de la contaminación (LPCIC)** tiene como objeto evitar o reducir las emisiones a la atmósfera, agua y suelo, incluidos los residuos, que generan las grandes industrias contaminantes.

Las empresas afectadas tienen que :

- Disponer de la **Autorización Ambiental Integrada (AAI)** para desarrollar su actividad antes del **30 de octubre de 2007**
- Notificar anualmente todas sus emisiones en el **Registro Estatal de Emisiones Contaminantes (EPER)**

La **Autorización Ambiental Integrada:**

- Fija los **valores límites de emisión** aplicables para cada instalación autorizada basados en las Mejores Técnicas Disponibles (MTD) y otras condiciones ambientales locales.
- Integra las autorizaciones ambientales sectoriales de: Evaluación Ambiental, producción y gestión de residuos, vertidos a las aguas, contaminación atmosférica (incluidos Compuestos Orgánicos Volátiles) y suelos contaminados.

El **EPER** es un inventario que recoge los datos sobre emisiones al aire y al agua de 50 sustancias contaminantes, generadas por las empresas industriales afectadas por la LPCIC (anexo I Decisión 2000/479/CE).

Estos datos son **públicos** cuando se superan los umbrales de notificación establecidos.

Actividades afectadas por LPCIC

- | | |
|--|------------------------------------|
| ✓ Instalaciones de combustión | ✓ Gestión de residuos |
| ✓ Producción transformación de metales | ✓ Consumo de disolventes orgánicos |
| ✓ Industrias minerales | ✓ Industria del carbono |
| ✓ Industrias químicas | ✓ Industrias agroalimentaria |
| ✓ Papel y cartón | ✓ Explotaciones ganaderas |
| ✓ Textil y cuero | |

TU EMPRESA está OBLIGADA a

- Solicitar y disponer de la **Autorización Ambiental Integrada (AAI)**. (Anexo I Ley 16/2002, LPCIC).
- Adjuntar en la solicitud **informe de compatibilidad urbanística** del Ayuntamiento.
- Cumplir las condiciones y **valores límites de emisión** establecidos en la AAI.
- Cumplir las obligaciones de **control** y suministro de **información** (Registro EPER).
- Comunicar al órgano competente cualquier **modificación** que afecte al proceso productivo.
- Informar de cualquier **incidente/accidente** que afecte al medio ambiente.
- Mantener actualizados la **Evaluación de Riesgos Laborales** y los **Planes de prevención**.
- Adoptar medidas necesarias para **prevenir** la contaminación, la generación de residuos y los accidentes graves.
- Utilizar los **recursos** de forma eficiente.

El incumplimiento de las obligaciones legales es una **práctica de riesgo** en la gestión de la empresa.

QUÉ debes HACER

- Conocer la **situación legal** de la empresa respecto a la LPCIC
- Conocer la situación urbanística de tu empresa y reclamar la **Licencia de Actividad** de la misma.
- Solicitar **información periódica** sobre:
 - ✓ datos y control de la emisiones generadas (atmósfera, agua, suelos)
 - ✓ sustancias y productos utilizados en el proceso y derivados del mismo
 - ✓ sistemas de medida, cálculo y estimación de las emisiones notificadas
 - ✓ riesgos laborales y medioambientales de las sustancias declarables
- Participar en el **proceso de solicitud** de la AAI, realizando propuestas y colaborando en la elaboración de los informes necesarios.
- Realizar propuestas de **sustitución** de sustancias peligrosas para evitar emisiones contaminantes.
- Proponer la implantación de **Sistemas de Gestión Ambiental** y la elección de **Delegados de medio ambiente**.

RECUERDA...

- Las **Frases R** de las **Fichas de Seguridad** y las etiquetas de los productos te ayudan a conocer la peligrosidad de las sustancias utilizadas.
- La información ambiental de tu empresa es **pública y accesible** según la normativa. Solicítala a la empresa y a la administración competente.

Nombre y apellidos: _____ DNI: _____

Dirección: _____ Telf.: _____

Correo electrónico: _____ Actividad: _____

Datos de la empresa: _____

ficha de afiliación

